

**EXTRAS DE CARTE FUNCİARĂ  
 PENTRU INFORMARE**

Carte Funciară Nr. 30410 Ocna de Fier

**A. Partea I. Descrierea imobilului**

TEREN Intravilan

Adresa: Loc. Ocna De Fier, Jud. Caraș-Severin

Nr. Crt	Nr. cadastral Nr. topografic	Suprafața* (mp)	Observații / Referințe
A1	30410	2.852	Teren neimprejmuit; Teren extravilan neimprejmuit-teren in Nicolai, Lot 1, nr. top. 114/2.

**B. Partea II. Proprietari și acte**

Înscrieri privitoare la dreptul de proprietate și alte drepturi reale		Referințe
<b>17861 / 02/06/2020</b>		
Act Notarial nr. 1160, din 02/06/2020 emis de Dobre Florica;		
B1	Se infiinteaza cartea funciara 30410 a imobilului cu numarul cadastral 30410/Ocna de Fier, rezultat din dezmembrarea imobilului cu numarul cadastral 30377 inscris in cartea funciara 30377;	A1
Act De Dezmembrare Parcelare nr. 372, din 30/01/2008 emis de NP Dobre Florica;		
B3	Intabulare, drept de PROPRIETATE-dezmembrare, recte Lg. 213/1998, HG 532/2002, Lg. 215/2001, dobandit prin Lege, cota actuala 1/1 1) <b>COMUNA OCNA DE FIER DOMENIUL PUBLIC</b> OBSERVATII: pozitie transcrisa din CF 30377/Ocna de Fier, inscrisa prin incheierea nr. 27177 din 20/05/2019; pozitie transcrisa din CF 30366/Ocna de Fier, inscrisa prin incheierea nr. 2950 din 31/01/2008;	A1

**C. Partea III. SARCINI .**

Inscrieri privind dezmembrămintele dreptului de proprietate, drepturi reale de garanție și sarcini	Referințe
NU SUNT	

**Teren**

Nr cadastral	Suprafața (mp)*	Observații / Referințe
30410	2.852	Teren extravilan neimrejmuit-teren in Nicolai, Lot 1, nr. top. 114/2.

\* Suprafața este determinată în planul de proiecție Stereo 70.

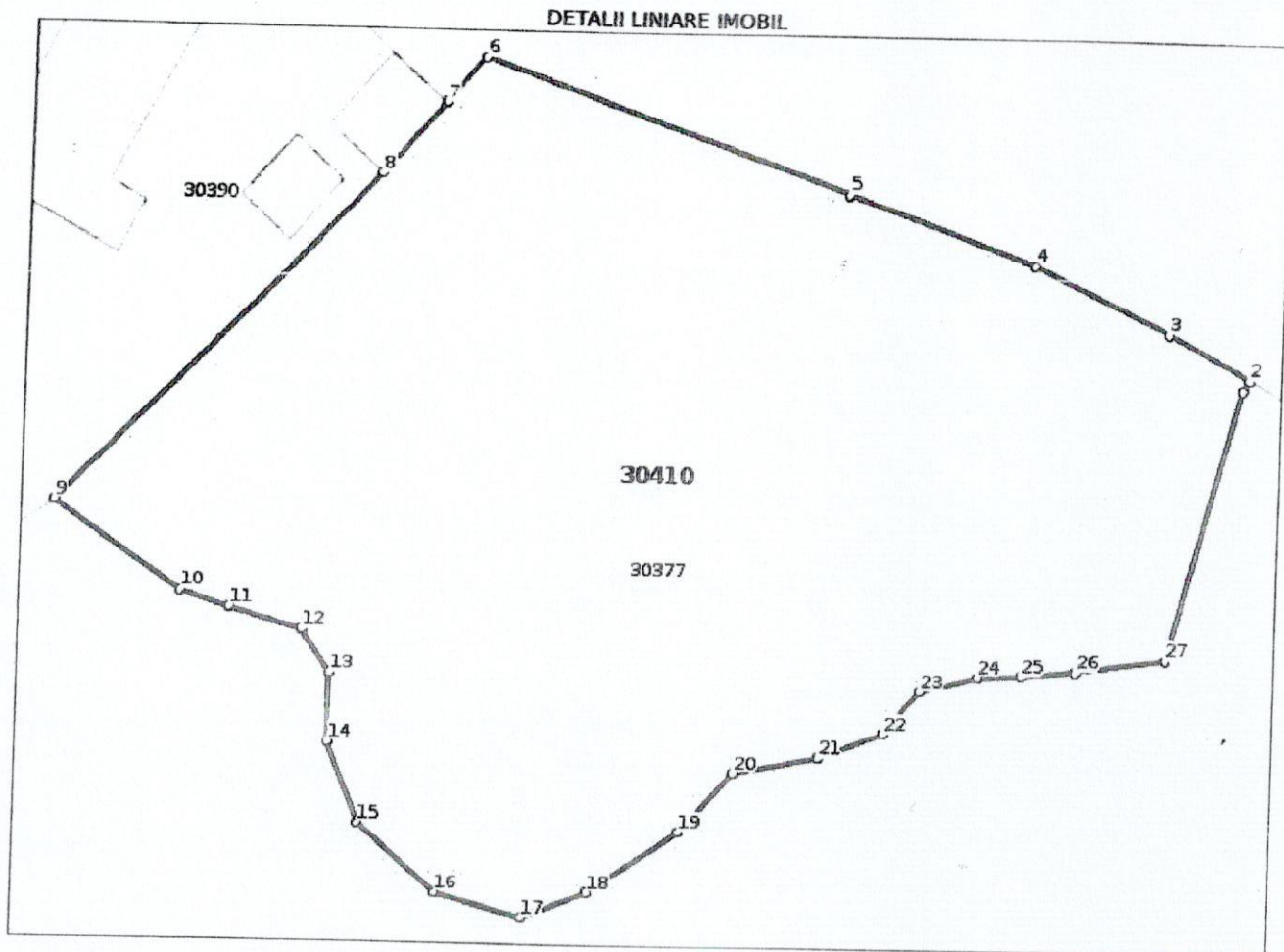

**Date referitoare la teren**

Nr Crt	Categorie folosință	Intra vilan	Suprafața (mp)	Tarla	Parcelă	Nr. topo	Observații / Referințe
1	pasune	DA	2.852	-	-	-	Teren intravilan neimrejmuit-teren in Nicolai, Lot 1, nr. top. 114/2.

**Lungime Segmente**

1) Valorile lungimilor segmentelor sunt obținute din proiecție în plan.

Punct început	Punct sfârșit	Lungime segment (m)
1	2	0.893
3	4	10.742
5	6	27.203
7	8	6.674
9	10	10.941
11	12	5.403

Punct început	Punct sfârșit	Lungime segment (m)
2	3	6.529
4	5	14.148
6	7	4.216
8	9	32.281
10	11	3.645
12	13	3.67

Punct început	Punct sfârșit	Lungime segment (** (m)
13	14	4.906
15	16	7.297
17	18	4.847
19	20	5.592
21	22	4.861
23	24	4.226
25	26	3.976
27	1	19.634

Punct început	Punct sfârșit	Lungime segment (** (m)
14	15	6.06
16	17	6.377
18	19	7.633
20	21	5.942
22	23	3.998
24	25	3.06
26	27	6.359

\*\* Lungimile segmentelor sunt determinate în planul de proiecție Stereo 70 și sunt rotunjite la 1 milimetru.  
 \*\*\* Distanța dintre puncte este formată din segmente cumulate ce sunt mai mici decât valoarea 1 milimetru.

Certific că prezentul extras corespunde cu pozițiile în vigoare din cartea funciară originală, păstrată de acest birou.

Prezentul extras de carte funciară este valabil la autentificarea de către notarul public a actelor juridice prin care se sting drepturile reale precum și pentru dezbaterea succesiunilor, iar informațiile prezentate sunt susceptibile de orice modificare, în condițiile legii.

S-a achitat tariful de 120 RON, -Chitanta externa nr.169895/02-06-2020 în suma de 120, pentru serviciul de publicitate imobiliară cu codul nr. 222.

Data soluționării,

09-06-2020

Data eliberării,

\_\_/\_\_/\_\_

Asistent Registrator,

IONELA MARINELA TIMOFTE

(parafa și semnătura)

Referent,

(parafa și semnătura)